

Patio de luces

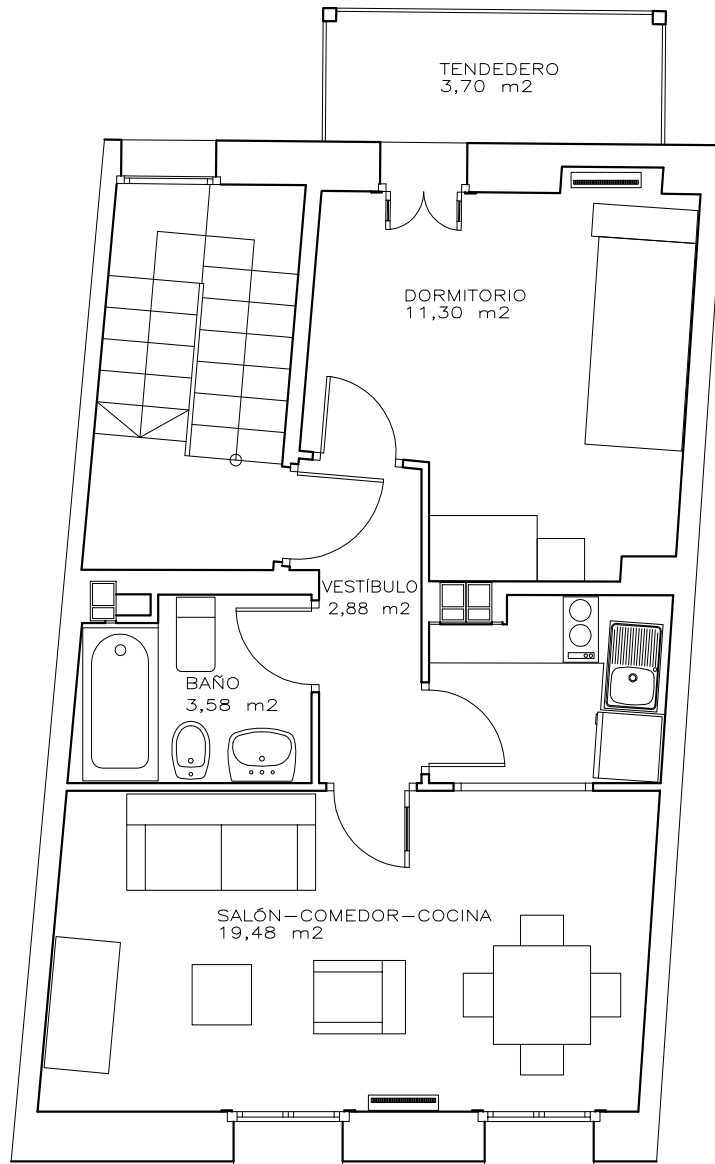

VIVIENDA 3º

SUP. UTIL40,94M2

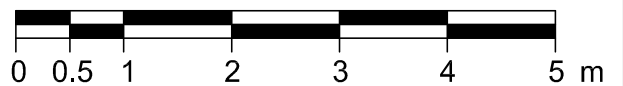

- NOTA: La presente FICHA DE VIVIENDA es orientativa
- Sociedad Municipal Zaragoza Vivienda S.L.U. se reserva el derecho de efectuar en obra las modificaciones que oficialmente le fuesen impuestas por la autoridad competente, así como aquellas otras que vengan motivadas por exigencias técnicas o jurídicas puestas de manifiesto durante la ejecución del proyecto o durante su construcción.
- Esta ficha no constituye documento contractual.

1

VIVIENDA

ALCALÁ, 10

 Zaragoza
VIVIENDA

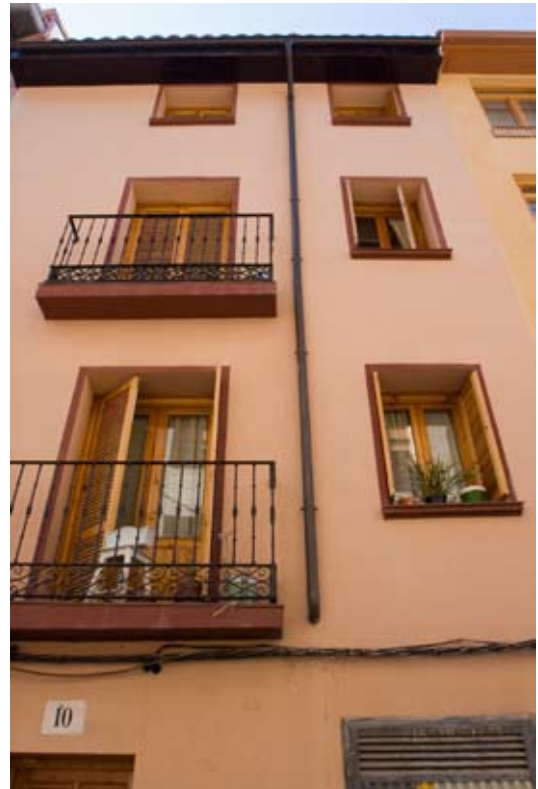

SALÓN/COMEDOR



BAÑO

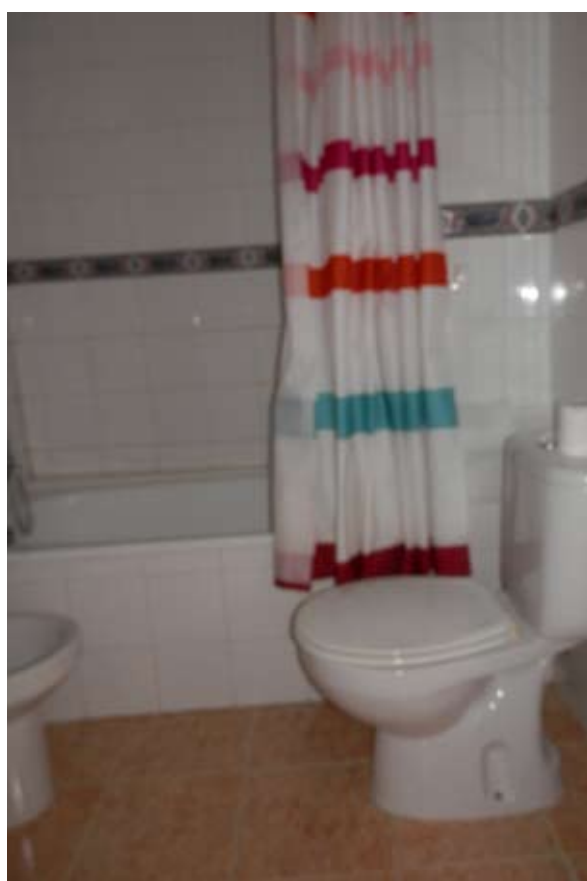

DORMITORIO 1

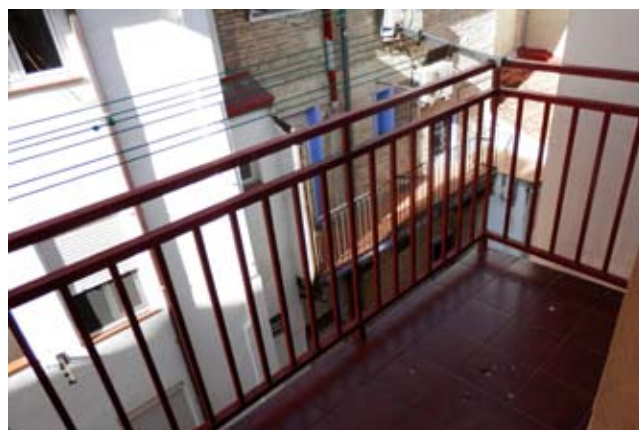
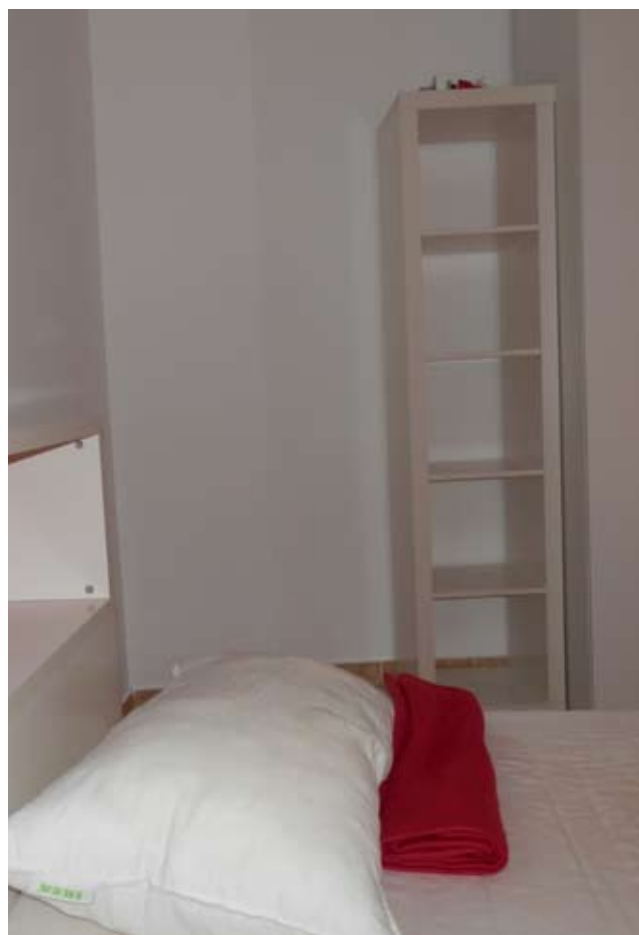

COCINA

