

VIVIENDA EN ESCALERA 1 3ªA
SUP. UTIL _____ 52,24M²

- **NOTA:** La presente FICHA DE VIVIENDA es orientativa.
 - Sociedad Municipal Zaragoza Vivienda S.L.U. se reserva el derecho de efectuar en caso de modificaciones que oficialmente le fueran impuestas por la autoridad competente, así como aquellas otras que vayan motivadas por exigencias técnicas o jurídicas puestas de manifiesto durante la ejecución del proyecto o durante su construcción.
 - Esta ficha no constituye documento contractual.

1

Vivienda

Diccionario Fichas, 3

Zaragoza
VIVIENDA

SALÓN/COMEDOR

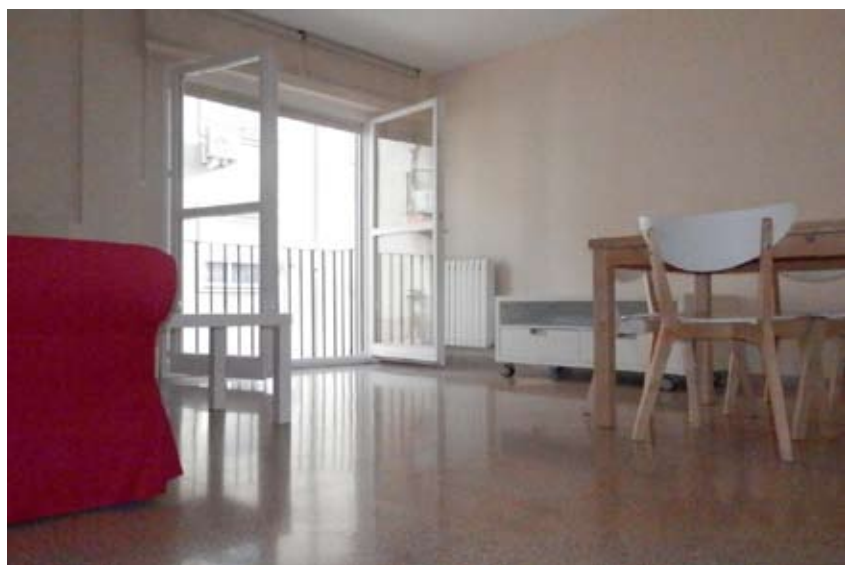

COCINA/COMEDOR



BAÑO



DORMITORIO 1



DORMITORIO 2

