

PORCHE

INTERIOR MANZANA

SUPERFICIE ÚTIL TOTAL 62.19 m2

C/ Las Armas, nº68

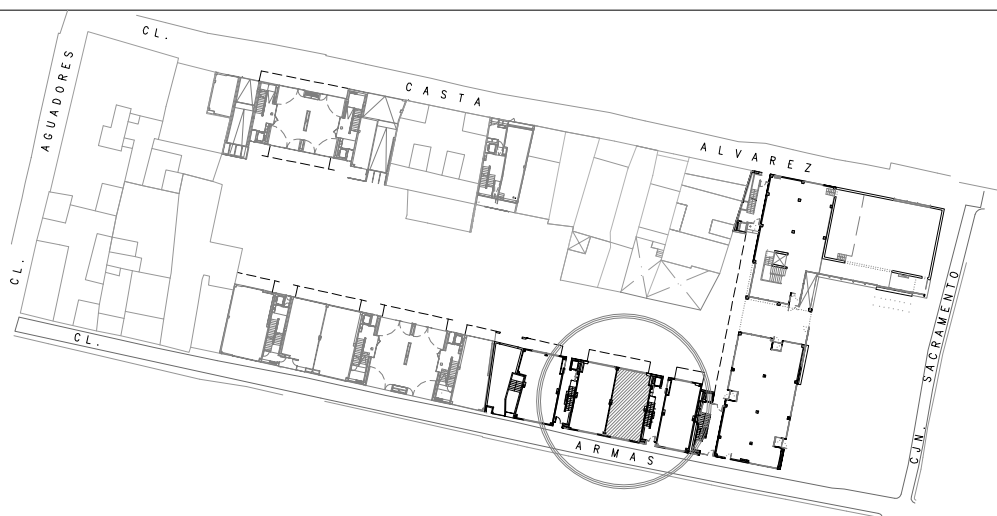
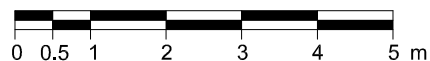

- NOTA: LA PRESENTE FICHA DE LOCAL ES ORIENTATIVA, EN BASE AL PROYECTO BÁSICO Y DE EJECUCIÓN REDACTADO PARA SU CONSTRUCCIÓN.
- SOCIEDAD MUNICIPAL ZARAGOZA VIVIENDA S.L.U. SE RESERVA EL DERECHO DE EFECTUAR LAS MODIFICACIONES QUE OFICIALMENTE LE FUESEN IMPUESTAS POR LA AUTORIDAD COMPETENTE, ASÍ COMO AQUELLAS OTRAS QUE VENGAN MOTIVADAS POR EXIGENCIAS TÉCNICAS O JURÍDICAS PUESTAS DE MANIFIESTO DURANTE LA EJECUCIÓN DEL PROYECTO O DURANTE SU CONSTRUCCIÓN.
- ÉSTA FICHA NO CONSTITUYE DOCUMENTO CONTRACTUAL.

1

LOCAL 2

**CALLE ARMAS Nº 68
ZARAGOZA**

SOCIEDAD MUNICIPAL ZARAGOZA VIVIENDA S.L.U.

**Zaragoza
VIVIENDA**